



NOORMA 3

ASSESSORIA E
CONSULTORIA EM
DESENVOLVIMENTO
INSTITUCIONAL

Projeto em captação de recursos (terceiro setor)
/ design gráfico e produto / fotografia;
Roteiro para teatro;
Projeto e confecção de cenografia,
Figurino e adereço.

Designer
Cid Pierin

Design >

1999 ~ 2009

São Luís Orione



cotolengo

PARANAENSE



São Luís **Orione**

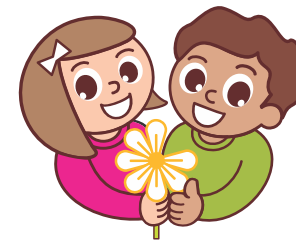

cotolengo

P A R A N A E N S E

Redesign da Logomarca do Cotolengo / 1999

cotolengo

Responsabilidade e carinho

Convivendo com todas as pessoas com a feliz simplicidade de amá-las.



Balanço
Social
2007



São Luís Orione
PARANAENSE

São Luís Orione



cotolengo

PARANAENSE



Plano de Ação 2009

Endereço

Rua José Gonçalves Junior, 140
Bairro Campo Comprido / CEP 81220-210
Curitiba - Paraná

Contato

41 3314-1900
41 3314-1914 Fax

www.pequenocotolengo.org.br



Certificado em acrílico

Empresa
Cidadã 2008

Curitiba 11 novembro 2008

Anaconda

Industrial e Agrícola de
Cereais S/A

... é uma peça essencial que
completa o imenso e lindo
trabalho realizado no Cotolengo.
Sua contribuição torna possível,
manter, concluir e realizar
projetos que trazem mais saúde,
mais conforto e principalmente
mais alegria às crianças
especiais que agradecem da
única maneira que conhecem, com
um sorriso sincero e puro.

Feliz obrigado! 🌸



São Luís Orione



cotolengo PARANAENSE

Convivendo com todas as pessoas com a feliz simplicidade de amá-las.



Empresa
Cidadã
2006

A
FM 96 MHz
é parte essencial
para o Cotelengo
prosseguir
o lindo trabalho.

Com sua contribuição
foi possível
manter, concluir e realizar projetos,
proporcionando bem-estar e
principalmente mais alegria às
nossas crianças especiais que
agradecem imensamente por tudo.

✧ Feliz obrigado! ✧

São Luiz Orione



cotelengo
PARANAENSE



Curitiba 22 novembro
2006



Convivendo com todas as pessoas com a feliz simplicidade de amá-las.

PROGRAMA

Adote Um Lar

A
Casa Lar 5
é mantida com apoio da



Este investimento permite a
melhoria na qualidade de vida
dos moradores do
Pequeno Cotolengo.



Pequeno
Cotolengo

Paranaense

Curitiba 04'AGO • 2012

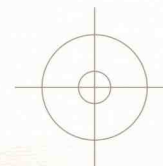

Padre / diretor Rodinei Thomazella



A simplicidade do olhar,
a alegria no sorriso,
a emoção da alma,
a realidade de um sonho,
a magia da vida!



CORO
Cênico
COTOLENGO

Endereço
Rua José Gonçalves Junior, 140
Bairro Campo Comprido / CEP 81220-210
Curitiba - Paraná

Contato
tel 3314-1900
tel 3314-1914 Fax

WWW - pequenocotolengo.org.br

apoio



patrocínio

VOLVO

Ministério da
Cultura



CORO CÊNICO COTOLENGO



A Magia
da Vida



ilustração: [illegible]



A magia da Vida

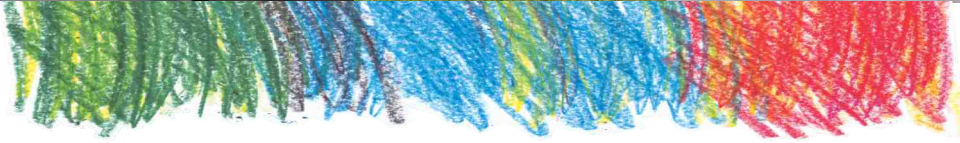
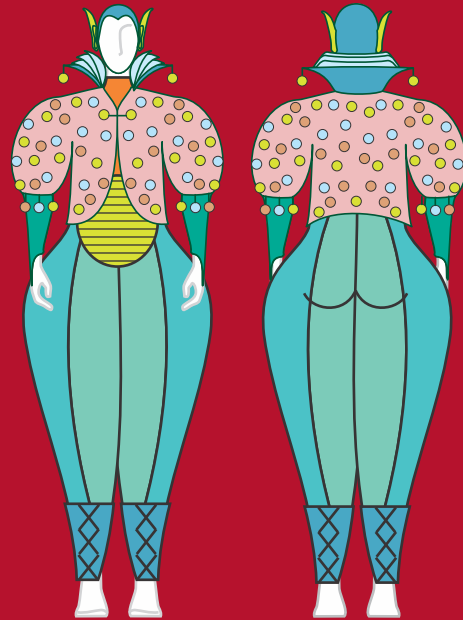



ESTAÇÃO
Vida
COTOLENGO



S E N S I B I L I Z A Ç Ã O

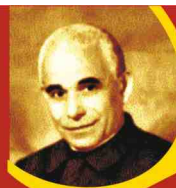

SÃO LUÍS
ORIONE

cidpietini@gmail.com



cotolengo paranaense



Escola de
Educação
Especial
Cotolengo

Contato
41 3314-1919

Endereço
Rua José Gonçalves Junior, 140
Bairro Campo Comprido / CEP 81220-210
Curitiba - Paraná

www.pequenocotolengo.org.br



escola@pequenocotolengo.org.br

agenda
2010

São Luís Orione

cotolengo

PARANAENSE

ESCOLA DE EDUCAÇÃO ESPECIAL COTOLENGO

projeto

Pintar e Criar a Vida

Cartões de Natal
Calendário
Inclusão Social



LEI DE
INCENTIVO
À CULTURA



MINISTÉRIO
DA CULTURA

cidpierin@gmail.com



Portal Projetos
Arte
Cultura



NOORMA 3

ASSESSORIA E
CONSULTORIA EM
DESENVOLVIMENTO
INSTITUCIONAL

Projeto em captação de recursos (terceiro setor)
/ design gráfico e produto / documentação fotográfica;
Professor (crianças e adolescentes 4 a 18 anos) de
Informática (windows / word / corel / photoshop)
e artes (desenho, pintura, escultura,
Estamparia e fotografia);
Oficinas de marionetes e brinquedos ecológicos;
Reforço escolar multidisciplinar e
auxílio em trabalhos escolares.

Designer
Cid Pierin

Design ➤

2013 ~ 2019



Fundação
Iniciativa

Parcerias Mantenedoras 2014

Ao longo dos vinte e sete anos da Fundação Iniciativa, foram estabelecidas parcerias empreendedoras com o primeiro, segundo e terceiro setor. Assim asseguramos o contínuo trabalho e bem estar às crianças e adolescentes que dependem destas parcerias:

Instituições Privadas

- | | |
|--|--|
| 1 Associação Curitiba Accueil | 14 Instituto ALL |
| 2 Cartório Volpi | 15 Instituto GVT |
| 3 Centro de Ação Voluntária | 16 Instituto HSBC Solidiedade |
| 4 Electrolux | 17 Mili |
| 5 ExxonMobil | 18 O Boticário |
| 6 Fundação Honorina Valente | 19 Panificadora Saint German |
| 7 Fundação Telefônica / VIVO | 20 Servicont Contabilidade e Assessoria Empresarial |
| 8 GEL Engenharia | 21 SESC / Mesa Brasil |
| 9 Grupo Positivo | 22 SINDUSCON |
| 10 Grupo Solidário | 23 Volvo do Brasil Veículos |
| 11 Grupo SLAVIERO | 24 Yomacama |
| 12 Hasson Advogados | |
| 13 ICF International Community Foundation | |

Instituições Públicas

- 1 **FAS / Fundação de Ação Social**
- 2 **SEDS / Secretaria de Estado da Família e Desenvolvimento Social**
- 3 **UFPR / Universidade Federal do Paraná**

As parcerias e os projetos proporcionam mais qualidade de vida às crianças e aos adolescentes em acolhimento, e estas agradecem carinhosamente por tudo.

Muito obrigado!

Rua Syrrh Requião Pereira, 58
CEP 81570-260 Uberaba

55 41 3019-7614

adm@finiciativa.org.br

www.finiciativa.org.br



Este material foi impresso com apoio da 41 3323-1305

27
Anos
de
vidas

Fundação
Iniciativa



Aconchego
proteção
Saúde
Educação
Solidiedade
alegria
projetos
Responsabilidade
Esperança
Voluntariado
Carinho
Sustentabilidade
Administração

Relatório de
Atividades
2014



Diretoria

Sônia Crisóstomo
Presidente

Leon Knopfholz
Vice-presidente

Tamires Crisóstomo Silva
Diretora Tesoureira

Isaac Kubric
Diretor Secretário

Conselho Curador

Roland Hasson

Cristiane Canet Mocellin
Denise Volpi

Efetivo

Virgílio Moreira
Leonardo Petrelli

João Guilherme de Souza Jr.

Suplente

Conselho Fiscal

Edilene Volpe
Vanusa Lacerda Telles
Zorba Mestre Dallalana

Efetivo

Equipe técnica,
profissional multidisciplinar e
administrativa

Função

Q

Assistente. Administrativo	1
Assistente Social	1
Educador Social	3
Gestor Administrativo	1
Mãe Social (Cuidadora)	6
Motorista	2
Nutricionista	1
Pedagoga	1
Professor	1
Psicólogo	1
Terapeuta Ocupacional	1



"Mãe Social"

cuidadora

Acolhe, protege e educa, crianças e adolescentes residentes em "casas lares". Para isso, oferece e mantém um ambiente familiar agradável.

Devido a sensível situação em que as crianças chegam ao serem acolhidas*, crianças e adolescentes necessitam de cuidados especiais e as "mães sociais" recebem suporte profissional e técnico do sistema Fundação Iniciativa (multidisciplinar e administrativo) para auxiliar, de forma significativa, na reconstrução da autoestima e na humanização de nossas crianças.



Crianças destituídas de suas famílias de origem (biológica ou extensiva), após comprovação judicial da situação de risco, pessoal e social (abandono e violência).

Educador Social

- Contribui na proteção integral, física e social, da criança ou adolescente.
- Auxilia e zela pelo bem estar integral da criança ou adolescente, observando e preponderando pelo desenvolvimento saudável, através de adequada, alimentação e higiene.
- Organiza os respectivos espaços físicos de maneira adequada às necessidades individuais e coletivas.
- Oferece atividades ou métodos lúdico-pedagógicos relacionados ao grau de desenvolvimento de cada criança ou adolescente.
- Auxilia a criança ou adolescente na preservação e fortalecimento de sua história de vida, objetivando autoestima elevada e a construção de personalidade própria.
- Organiza digitalmente documentos, escritos e fotográficos, que contenham o histórico de vida e o desenvolvimento institucional respectivo à criança ou adolescente acolhido.
- Acompanha a criança ou adolescente em serviços de saúde, escola e outras necessidades cotidianas.

Serviço Social

Promove a garantia de direitos, tais como, o direito à proteção, estabelecidos pelo ECA, de crianças e adolescentes acolhidos. O trabalho é realizado em parceria com a Rede de Proteção, Ministério Público e Varas de Infância a fim de acompanhar a situação social familiar, visando a reinserção da criança em sua família de origem e, caso não seja possível, informar à autoridade Judiciária, periodicamente, os casos em que se mostre inviável o reatamento de vínculos, acompanhando colocação da criança em família substituta. Realiza também, o acompanhamento junto às mães sociais nas Casas Lares. Trabalha as demandas sociais diárias relativas ao acolhimento, e assim, desenvolve ações para melhoria na qualidade do atendimento.

Nutrição

O nutricionista da oferece, às "Mães Sociais", conhecimentos necessários à higiene e preparação de alimentos saudáveis, adequados às necessidades coletivas das crianças e adolescentes, ou, em casos específicos, de crianças com algum desequilíbrio alimentar.

Esse profissional CONSCIENTIZA e REEDUCA crianças, adolescentes e as mães sociais da importância de seguir uma alimentação correta para seguir uma vida saudável e feliz!



Amo meu planeta!



finiciativa.org.br

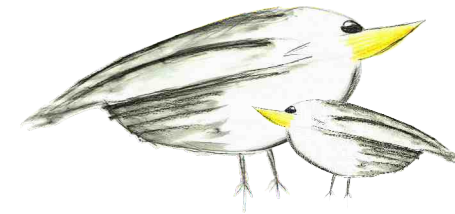

gentileza
gera
gentileza

www.finiciativa.org.br



Camiseta
Baleia 01

Caneca
Baleia 01

Mouse Pad
Baleia 01



Caneca

Camiseta



Azulejo: 20x10 ou 15x15 cm



Azulejo 20 x 20 cm
Prêmio / Troféu / Homenagem



Azulejo 20 x 20 cm
Gratidão 02



calendário 2020

Acolhemos e protegemos institucionalmente, crianças e adolescentes afastados do convívio familiar por negligência ou violência. E oferecemos alternativas para reencontrarem a infância, recuperarem a autoestima serem e felizes!

Fundação
Iniciativa

a história

A Fundação Iniciativa foi idealizada, em 18 de maio de 1988 por um grupo de jovens sensibilizados com a grande quantidade de crianças abandonadas pelas ruas. Criou-se um novo conceito em sistema institucional, a "Casa Lar". Uma alternativa eficiente para acolher e amparar a criança e o adolescente encontrados em situação de risco pessoal e social.

O Sistema

A Fundação Iniciativa oferece uma estrutura adequada ao acolhimento de crianças e adolescentes afastados das famílias de origem, por negligência ou violência. Em 4 "Casas Lares", cuidadoras residentes "Mães Sociais" realizam tarefas cotidianas, individuais e coletivas, priorizando um ambiente familiar e acolhedor. E no Centro de Atividades recebem o suporte material, administrativo e profissional / técnico nas áreas da, saúde, pedagogia, psicologia, educação e serviço social. Incluindo oficinas profissionalizantes. Mensalmente contamos com a solidariedade dos colaboradores, amigos e voluntários para arrecadar e doar, itens de necessidade básica para completar as dispensas das quatro Casas Lares.

atendimento

40 Crianças ou Adolescentes de 3 a 18 anos

4 Casas lares

1 Centro de Atividades





NOORMA 3

ASSESSORIA E
CONSULTORIA EM
DESENVOLVIMENTO
INSTITUCIONAL

Projeto em captação de recursos (terceiro setor)
/ design gráfico e produto:
Relatórios de Atividades / Peças para mídias sociais

Designer
Cid Pierin

Design >

2020 ~



SOCORRO
AOS NECESSITADOS



Expediente

Relatório de Atividades 2019

Responsável: Setor de Marketing

Áreas e fontes responsáveis pelas informações:
Presidência, Diretoria, Marketing, Equipe Técnica,
Recursos Humanos, Contabilidade, finanças.

Dúvidas, críticas e sugestões, enviar e-mail para:
marketing@socorroaosnecessitados.org.br

Saiba como ajudar a Socorro aos Necessitados:
marketing@socorroaosnecessitados.org.br
www.socorroaosnecessitados.org.br
Face: [socorroaosnecessitados](https://www.facebook.com/socorroaosnecessitados)
Instagram: [/socorroaosnecessitados](https://www.instagram.com/socorroaosnecessitados)



**SOCORRO
AOS NECESSITADOS**

Rua Konrad Adenauer, 576
CEP 82.821-020
Bairro Tarumã / Curitiba - Paraná
41 3266-3813



**SOCORRO
AOS NECESSITADOS**



Recanto do Tarumã



Recanto do Tarumã

Relatório de Atividades 2019

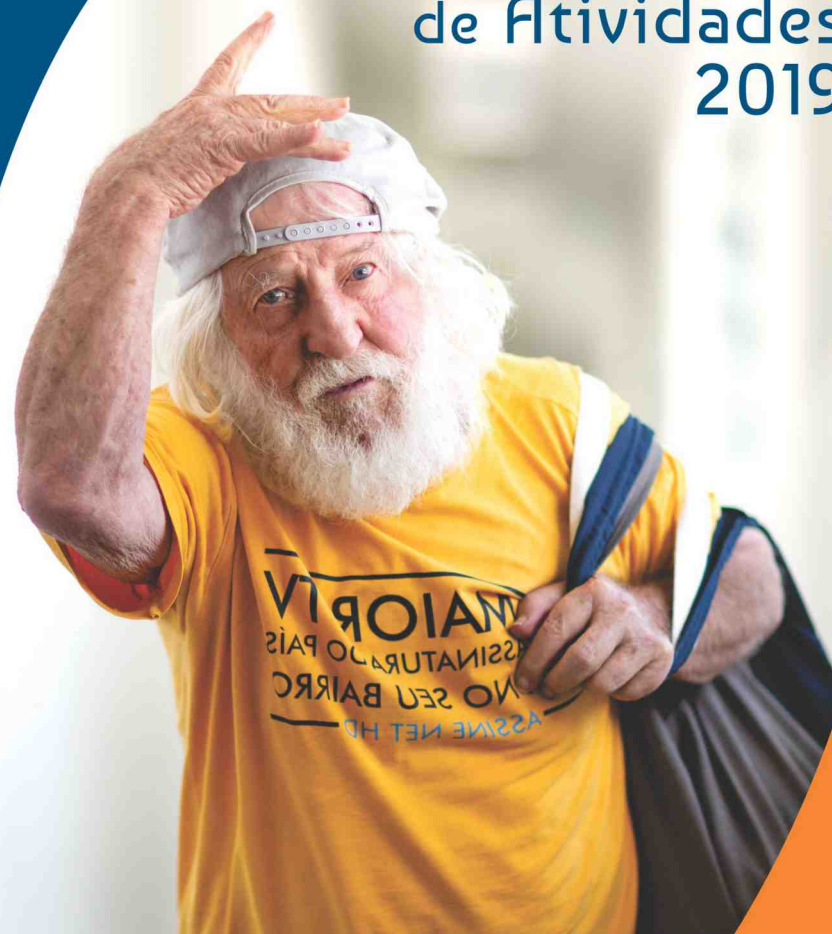

**SOCORRO
AOS NECESSITADOS**

21^º setembro . 2020

99 anos



**SOCORRO
AOS NECESSITADOS**

Parabéns!

Contribua com nossa missão,
em oferecer sempre o melhor
aos idosos!

**Doar é
um ato de
amor!**



 Bradesco A.G. 5755 C/C 20216-9	 Santander A.G. 3972 C/C 13001212-5
 Banco do Brasil A.G. 1622-5 C/C 710 215-1	 Itaú A.G. 4014 C/C 25.902-4

Você também pode
acessar nosso site e clicar em
Doe agora, em seguida
escolha alguma das
opções para doar

www.socorroaosnecessitados.org.br



**SOCORRO
AOS NECESSITADOS**



**LAR DOS IDOSOS
Recanto do Tarumã**



**CENTRO DIA
Recanto do Tarumã**

**Doe seu
cupom fiscal
e ajude a
manter o
lar dos
idosos!**

**Cupons
sem
CPF**



Saiba como
é simples
doar:

41 3266-3813
www.socorroaosnecessitados.org.br



**SOCORRO
AOS NECESSITADOS**



**LAR DOS IDOSOS
Recanto do Tarumã**



**CENTRO DIA
Recanto do Tarumã**

**Setembro
Amarelo**

Prevenção ao Suicídio

Seja Solidário!

Alguém bem próximo pode
estar precisando de ajuda!



**SOCORRO
AOS NECESSITADOS**



**LAR DOS IDOSOS
Recanto do Tarumã**



**CENTRO DIA
Recanto do Tarumã**

Papelaria
Papel Carta / Envelope





**SOCORRO
AOS NECESSITADOS**

100 ANOS
de gratidão a você!

www.socorroaosnecessitados.org.br

Caso não seja utilizada foto, este Outdoor sugere uma alternativa utilizando a logomarca dos 100 anos. O fundo lembra um papel de presente, associado à celebração de aniversário. flo mesmo tempo, atrai a atenção da pessoa que passa próximo. O Slogan quer agradecer a sociedade pela constante solidariedade à Socorro. Incluindo também as pessoas que se dedicam diariamente, profissionalismo e amor, aos idosos. O coração, um símbolo universal, simboliza o amor incondicional.

Outdoor / Alternativa 2



NOORMA 3

ASSESSORIA E
CONSULTORIA EM
DESENVOLVIMENTO
INSTITUCIONAL

Projeto Gráfico de Relatórios de Atividades /
Gráficos Estatísticos / Catálogo / Cartilha
/ Ilustração / Fotografia / ...

Técnico de Ensino:
Desenho Técnico / Ilustração de
Moda Digital / Modelagem Têxtil CAD.

Designer
Cid Pierin

Design

1999 ~ 2003





Sistema
Federação
das Indústrias
do Estado
do Paraná



4 Apresentação

6 Saúde

Investimentos na Qualidade de Vida
para o Trabalho
Campanhas Preventivas
Saúde e Segurança
Redução de Stress e Aumento de
Bem-estar no ambiente de trabalho

8 Educação

Formação Geral
10 Qualificação e Aperfeiçoamento Profissional
Estímulo à Inserção no Mercado de Trabalho

12 Esporte e Lazer

14 Meio Ambiente

Investimentos na Construção do Futuro /
Transferências de Tecnologias
16 Compromisso com a
Sustentabilidade Ambiental
18 Solidariedade e Cidadania
20 Banco de Responsabilidade Social
Soluções Compartilhadas

22 Investimentos Internos

Investimento em Pessoas
Indicadores do Corpo Funcional

Sumário

23 Alguns Reconhecimentos

24 Projeto 2001

25 Créditos

Sede da Administração Central do Sistema FIEP



Balanco Social do Sistema FIEP

2000

Sistema
Federação
das Indústrias
do Estado
do Paraná



Em Busca de Qualidade

O SENAI Paraná conseguiu a primeira certificação ISO 9001 da América Latina conferida para uma instituição de educação profissionalizante. Em seguida, o SESI também obteve a distinção ISO e, logo após, a própria Federação e o IEL tiveram processos certificados. Para que uma Indústria produza com qualidade, como exige o atual mercado atualizado, o Sistema FIEP tem a oferecer qualidade quando forma trabalhadores, quando oferece serviços de educação, saúde e lazer, e quando orienta para novos mercados e oportunidades.



REGIÕES
Sistema FIEP

O Sistema FIEP

O conceito de Sistema para designar as cinco Instituições que o representam e que prestam serviços gerais à Indústria paranaense, a seus trabalhadores e, por extensão, à sociedade em geral, tem a ver com a interatividade que se buscou dar ao trabalho desenvolvido pela Federação das Indústrias do Estado do Paraná-FIEP, Centro das Indústrias do Estado do Paraná-CIEP, Serviço Nacional de Aprendizagem Industrial- SENAI-PR, Serviço Social da Indústria- SESI-PR e Instituto Euvaldo Lodi-IEL.

Essa integração trouxe maior força institucional para a Federação das Indústrias do Estado do Paraná.

Através dos termos de parceria e cooperação firmados com entidades congêneres de diversos países, das atividades do Centro Internacional de Negócios, do posto avançado do BNDES e de orientações a empresas e a empresários sobre o seu papel social. A Federação das Indústrias em especial contribui para o crescimento da responsabilidade social como valor dentro da sociedade.

A produção e a divulgação da cartilha a respeito da participação dos trabalhadores nos resultados das empresas têm proporcionado resultados animadores nas relações capital e trabalho, traduzindo-se em mais renda

aos empregados e crescimento das empresas. A FIEP também tem incentivado a instalação de comissões de conciliação prévia entre os sindicatos representantes dos empresários e dos trabalhadores, antecipando soluções e evitando desgastes que resultam nos embates judiciais.

FIEP
CIEP
SESI
SENAI
IEL



Catedral Basílica
 Nossa Senhora do Glória
 Maringá



Usina de
 Conhecimento
 Londrina

Teleférico
 Telêmaco Borba



Escadotes da Rio Iguaçu Foz de Iguaçu



CIETEP Curitiba



Ponta da
 Paranaguá



Vila Velha
 Ponta Grossa

Relatório de Atividades SENAI Paraná 1998



SENAI
Apresenta:

Unterstützung bei der Einführung des
Umwelttechnologiezentrams in Curitiba / Paraná

Projeto der Technischen Zusammenarbeit
Brasilien / Deutschland



CETSAM

Centro de Tecnologia em Saneamento e Meio Ambiente

Projeto de Cooperação Técnica
Brasil/Alemanha



Sesinho

apresenta

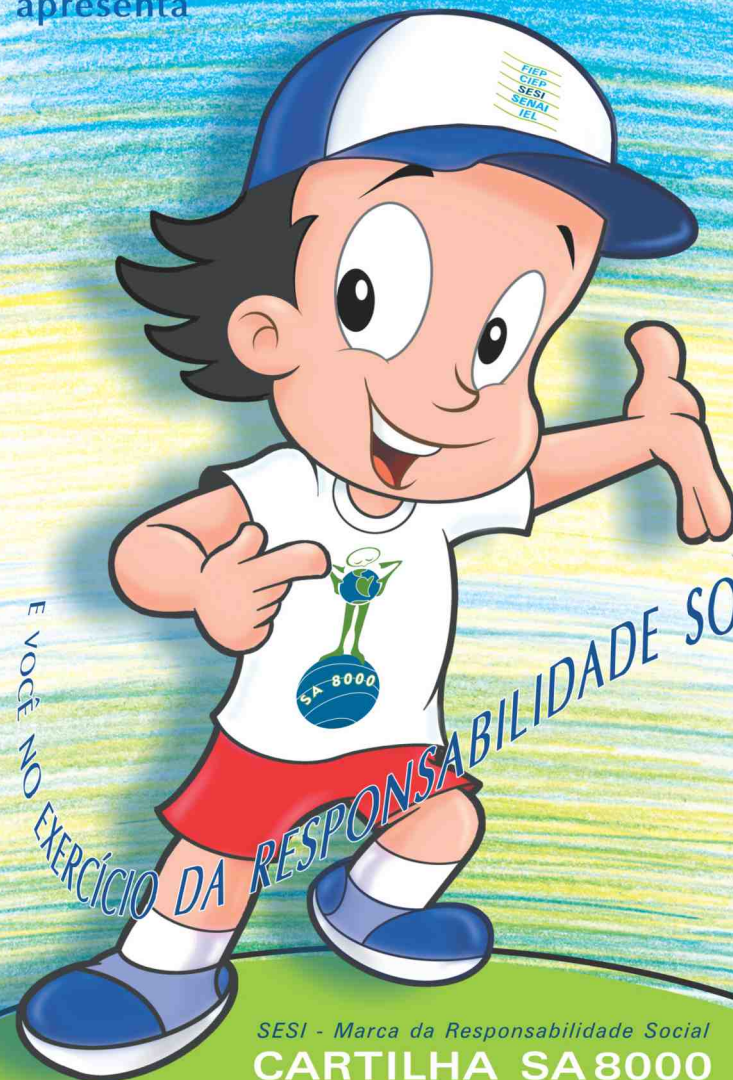

E VOCÊ NO EXERCÍCIO DA RESPONSABILIDADE SOCIAL

SESI - Marca da Responsabilidade Social

CARTILHA SA 8000

OLÁ

AMIGOS SESIANOS E SESIANAS,
ESTA **CARTILHA** É PARA AJUDÁ-LOS A
INCORPORAR OS CONCEITOS DA
RESPONSABILIDADE SOCIAL
E A PARTICIPAR ATIVAMENTE DO
SISTEMA DE GESTÃO
DE RESPONSABILIDADE SOCIAL,
ADOTADO PELO **SESI**.

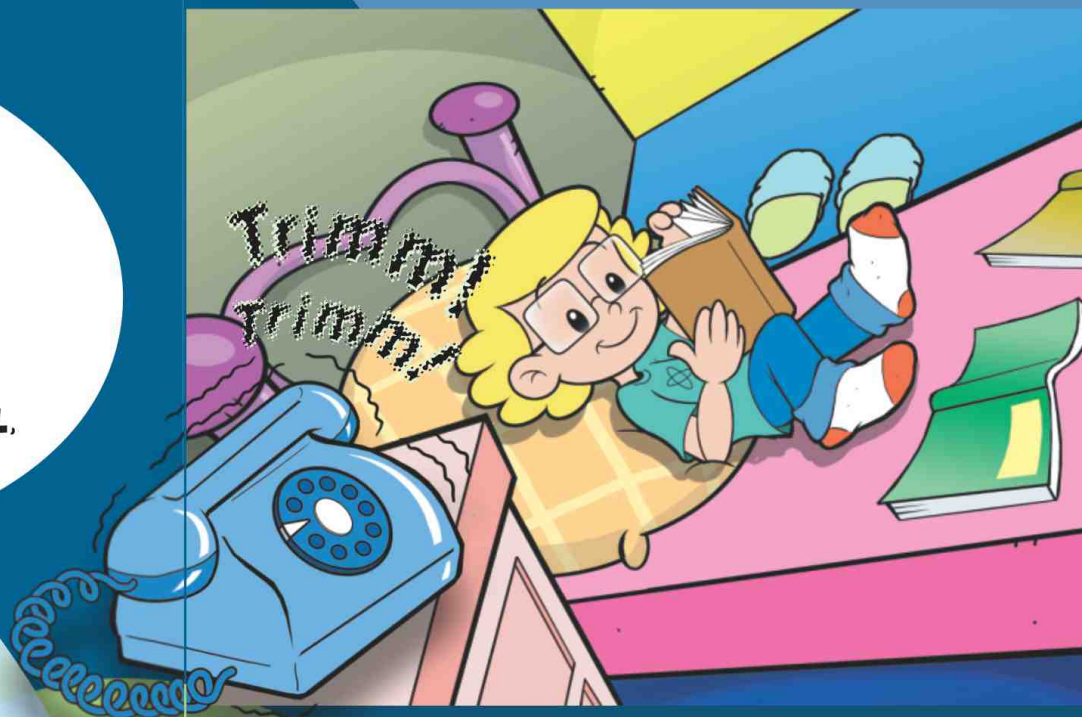

... então
nos vemos amanhã
na pracinha, ...



... o tema é
RESPONSABILIDADE SOCIAL,
não se esqueça!



SESI APRESENTA:

Sesinho

EM:
CARTILHA SA 8000

DICAS DE PREVENÇÃO

PARA A DEVIDA UTILIZAÇÃO DAS JANELAS DE SUA SALA

PRESTE ATENÇÃO EM ALGUMAS DICAS DE SEGURANÇA QUE IREMOS APRESENTAR A SEGUIR:

Nunca se debruce na cadeira fazendo-a se inclinar, isto é muito perigoso e pode causar grandes acidentes.

Evite permanecer próximo às janelas quando estiver conversando ou simplesmente apreciando a paisagem.

Não suba em cadeiras, mesas ou escadas mal ajustadas quando estiver próximo às janelas. Você pode desequilibrar-se e cair.

Ao atender telefonemas, não fique encostado na janela, pois os vidros são frágeis e podem se quebrar com facilidade.

Se você costuma permanecer no corredor fumando, conversando ou tomando cafezinho, procure não ficar muito próximo à janela.

Não deixe sua cadeira próximo às janelas, principalmente se ela possuir rodinhas.

Mesmo que sua sala esteja quente, evite abrir as janelas para se refrescar.

Não deixe objetos, fiações, equipamentos e outros materiais no caminho. Isso pode ocasionar tropeções e quedas indesejáveis.

FIEP
CIEP
SESI
SENAI
IEL

calça justa masculina 42

MODELAGEM sistema CAD

passo seguinte:

Bolso Dianteiro

Utilizar o molde básico (dianteiro / calça justa) para traçar o bolso dianteiro.

	cm		Obs
CA	14		
CA ₁	7		
A ₁ a'	4		
Aa''	4		espelho

Ligar

AA₁ Boca do Bolso

Traçar uma paralela // a 3 cm da linha do cós.

Recuar 4 cm para dentro do bolso nesta //, baixando uma perpendicular, traçando o bolso do relógio.

A profundidade do forro deve ser de 15 cm a partir de A₁ e de 10 cm na linha da braguilha.

Traçar uma perpendicular ao fio, na linha de 15 cm.

Usando a traçar o forro do bolso.

OBS:

Na hora de cortar o bolso do relógio, devemos deixar 1,5 cm de costura para cada lado. O bolso do relógio é preso no espelho.

Marcar a virada de 3 cm contornando a curva Aa₁ para a limpeza.

Bolso Traseiro

Base retangular com 15 cm (boca) por 17,5 cm (profundidade).

Deixar 1,5 cm em toda a volta para a costura.

Este bolso é básico para os manequins 36 ao 42.

Do manequim 44 ao 50, aumenta-se 0,5 cm em toda a volta.

Cós

No Cós usamos um molde de: (medida da cintura x2) + 10 cm para o comprimento e 10 cm de largura.

Ex.: Cintura 42, o cós será $(42 \times 2) + 10 \text{ cm} = 84 \text{ cm} + 10 = 94 \text{ cm}$.

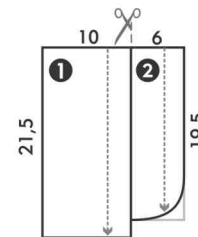
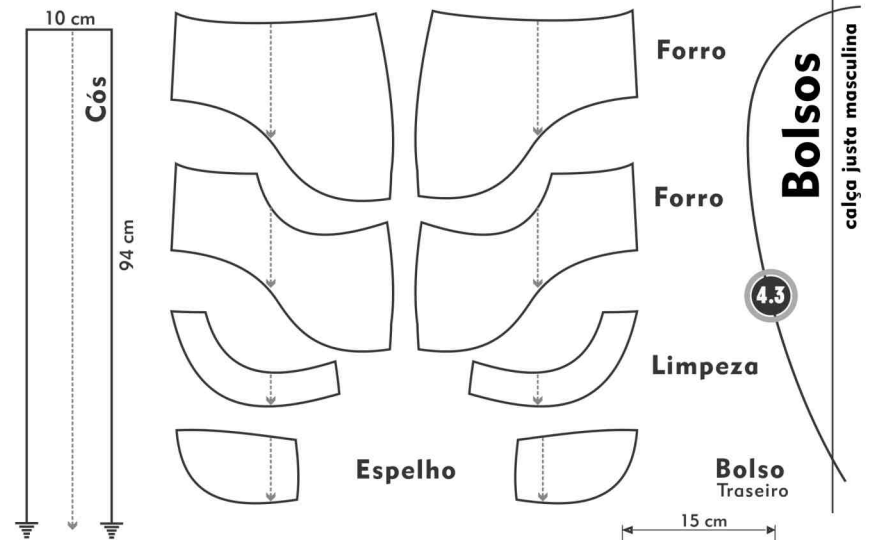

1 Pertingal p/ Zíper

2 Braguilha

